

Instructiuni rapide



versiune PDF

Coduri centrala

1. Cod master 1111
2. Cod instalator 9999



Armare si dezarmare locala

3. **Armare away:** se apasa butonul  de la telecomanda, sau de la tastatura wireless. Daca armarea rapida nu este setata, inainte de apasarea butonului trebuie introdus codul de utilizator
4. **Armare Home:** se apasa butonul  de la telecomanda, sau de la tastatura wireless. Daca armarea rapida nu este setata, inainte de apasarea butonului trebuie introdus codul de utilizator
5. **Dezarmare:** se apasa butonul  de la telecomanda, sau se introduce codul de utilizator si se apasa acelasi buton daca se foloseste tastatura wireless

Configurare aplicatie mobila

Necesita o telecomanda/tastatura wireless inrolata!

Metoda 1 (telecomanda)	Metoda 2 (tastatura wireless)
<ol style="list-style-type: none"> 1. Se descarca aplicatia mobila Pimalink 3.0 2. Se apasa butoanele de armare si dezarmare in acelasi timp pentru activare asociere si se asteapta 10 secunde 3. Se introduce numele sistemului 4. Se introduce codul de 9 cifre de pe cutia centralei si se apasa butonul Pair 5. Daca asocierea a avut succes urmatorul pas este setarea „Time Zone” 6. Se alege centrala si se introduce codul de acces 	<ol style="list-style-type: none"> 1. Se descarca aplicatia mobila Pimalink 3.0 2. Se introduce codul master urmat de tastele * - > 8 -> # pentru a activa asocierea si se asteapta 10 secunde 3. Se introduce numele sistemului 4. Se introduce codul de 9 cifre de pe cutia centralei si se apasa butonul Pair 5. Daca asocierea a avut succes urmatorul pas este setarea „Time Zone” 6. Se alege centrala si se introduce codul de acces

Configurare aplicatie mobila



Programare prin Force Manager

1. Se descarca si se instaleaza softul ForceManager (QR Code sau www.bnt.ro/software)
2. Se creaza un cont nou iar la tipul centralei se selecteaza Vision STD

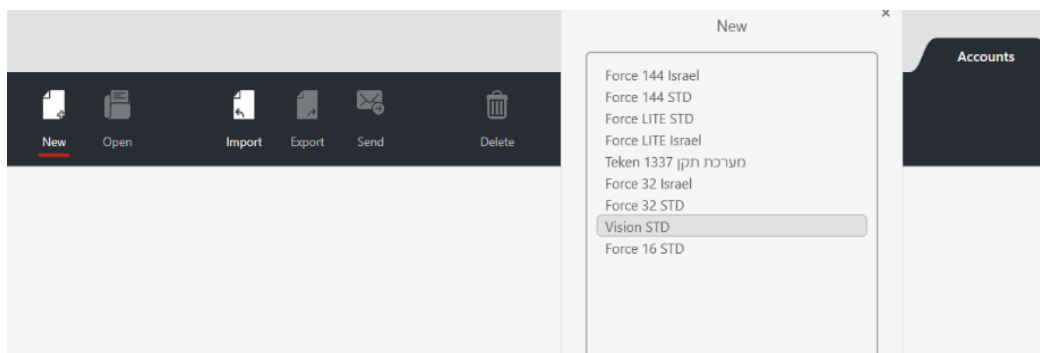

3. In meniul Setari se introduce codul de instalator si un cod de up/download, urmat de Apply

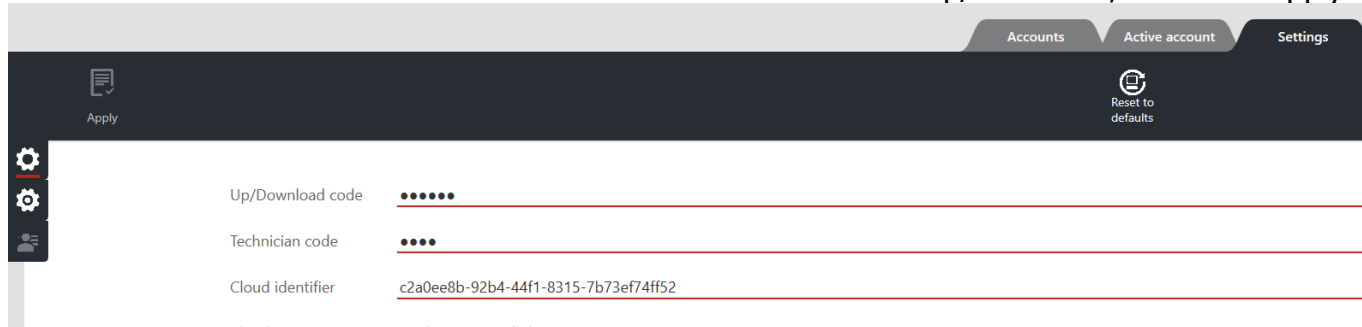

4. Dupa ce se deschide contul creat se selecteaza butonul Pair si se introduce codul de 9 cifre regasit in partea stanga a centralei. Centrala poate fi imperecheata doar dupa ce este in modul asociere. (vezi configurare aplicatie mobila)

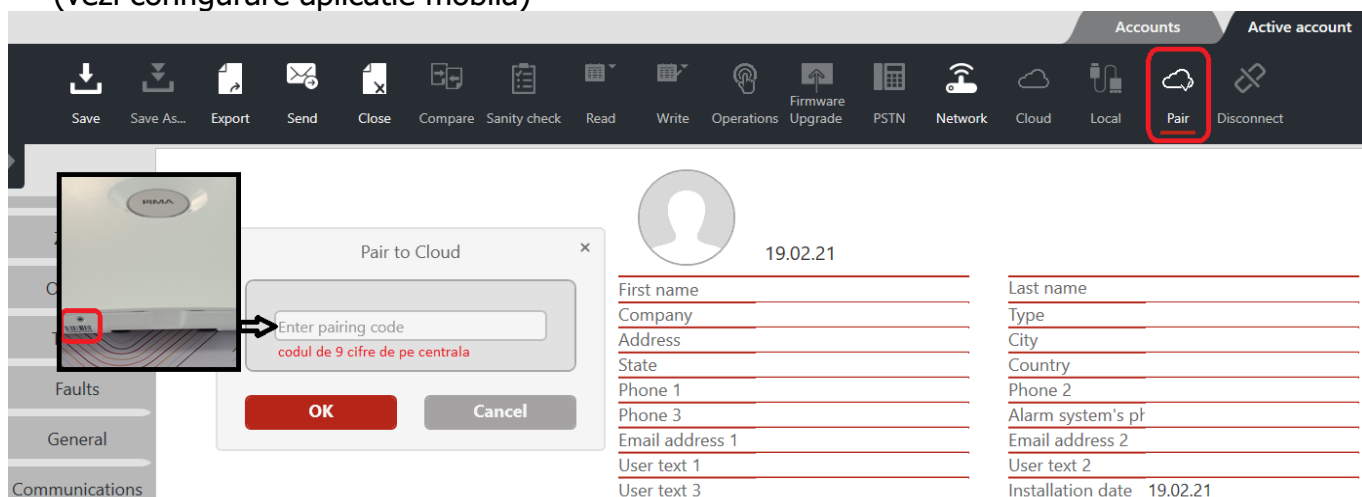

5. Modul de programare se va selecta prin Cloud, iar codul de download este codul instalator 9999. La orice scriere de informatii in centrala codurile o sa fie modificate cu cele introduse la punctul 3. Codul up/down permite accesul la centrala fara permisiunea utilizatorilor.

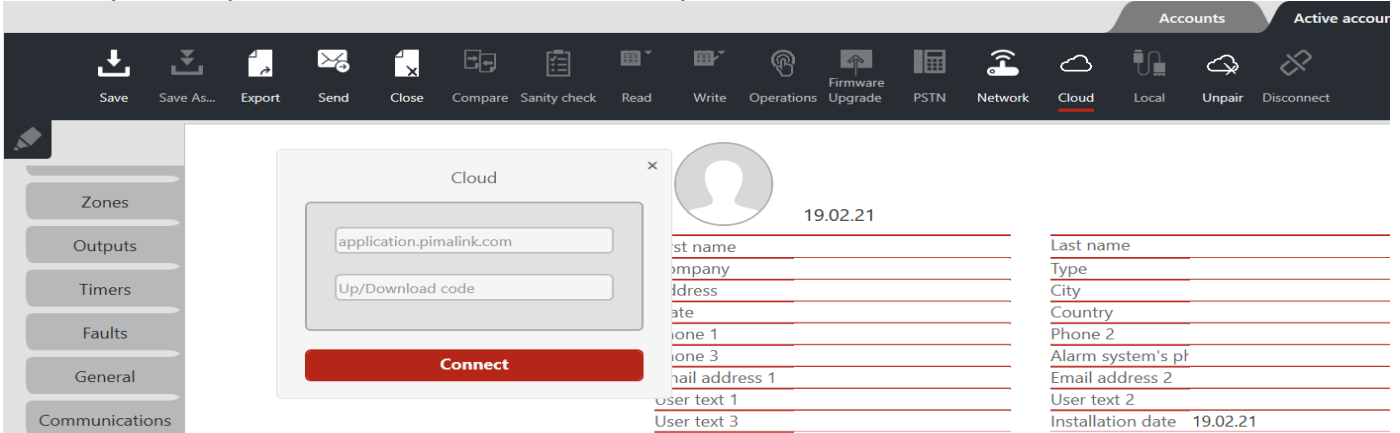

6. Inainte de a introduce codul 9999, din aplicatia mobila trebuie aprobat accesul la centrala. In partea dreapta sus se acceseaza optiunea „Allow access now”, apoi Disconnect.



In acest moment se pot citii si scrie toate informatiile in centrala. In partea dreapta sus se poate observa utilizatorul activ.

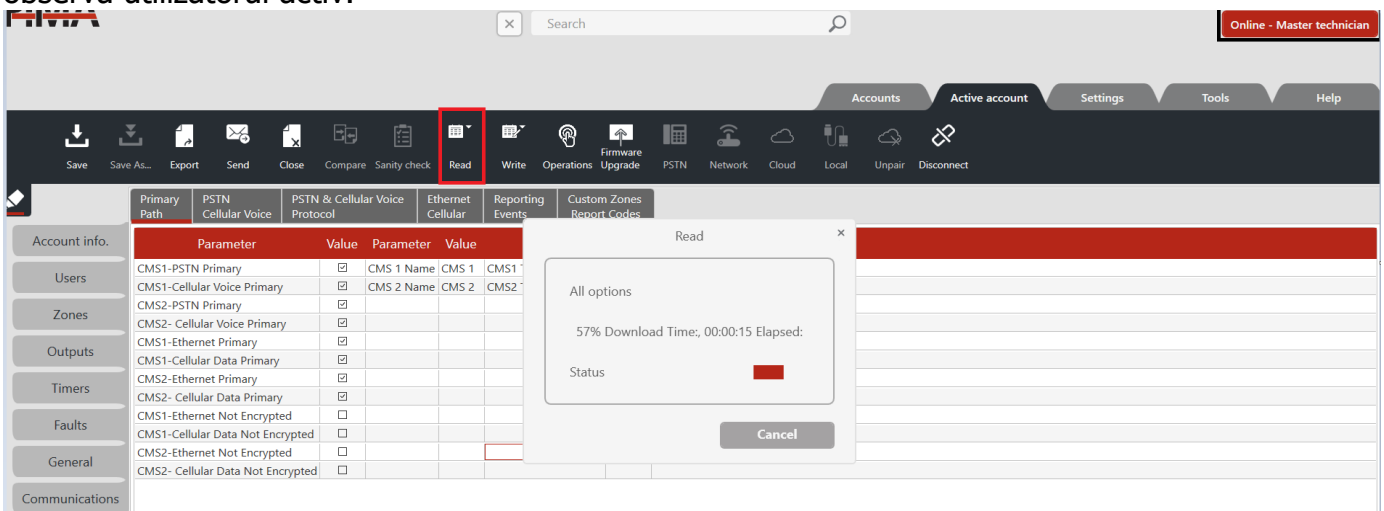

Programare FM



Manual detaliat de instalare

