



Guía de configuración rápida

Detector PIR vía radio de interior

VESTA-176 (IR-35-F1)

VESTA-177 (IR-35SL-F1)

1. Quitar la funda de plástico que cubre la pila para encender el equipo



2. Poner el panel en modo aprendizaje y pulsar el botón frontal del dispositivo.



3. Nos aparecerá en el panel para **darlo de alta**.

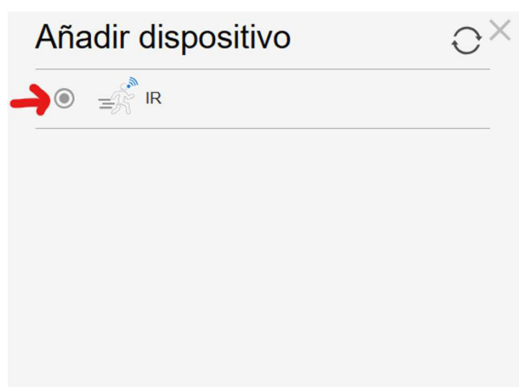

4. Asignamos **el área, la zona y el nombre del equipo** y pulsamos **Okay**.

Información del dispositivo

 IR

Area

Zona

Nombre del dispositivo



5. Colocamos el equipo en el lugar deseado teniendo en cuenta lo siguiente:

- Instalar a una altura de entre **2,3 y 2,5 m**.
- Instalar en lugares a los que las mascotas **no** puedan llegar.
- **Evitar el vapor o la alta humedad**, ya que pueden provocar cambios bruscos de temperatura.
- **No obstruir el campo de visión** del detector, por ejemplo con cortinas.
- Ejemplos de **donde NO** instalar el detector:

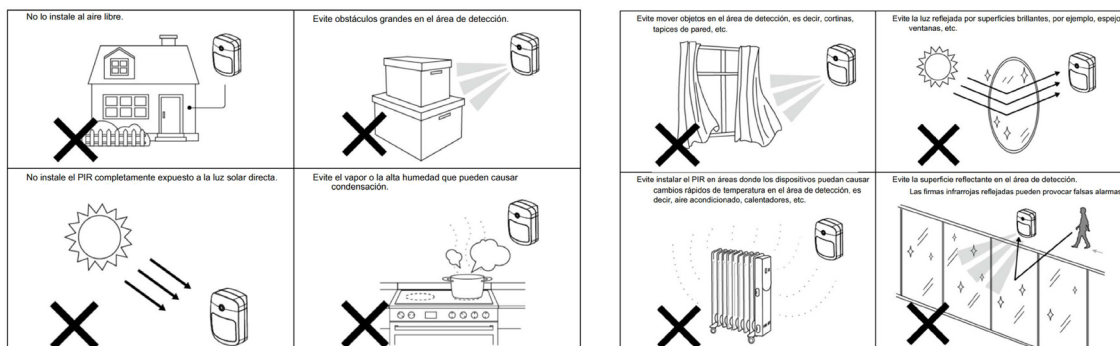
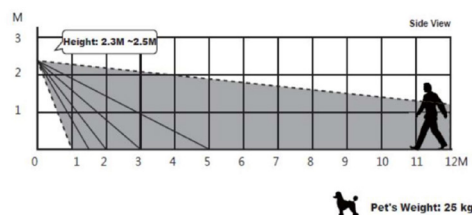

6. Una vez instalado y teniendo en cuenta lo anterior, **ponemos el panel en modo “prueba paseo” y pulsamos el botón frontal del equipo una vez**, para de esta forma ver el nivel de señal, para el cual el mínimo deberá ser un **2 RSSI**.

Tipo	Area	Zona	Nombre del dispositivo	Nivel de señal [0-9]:
 IR	CASA	8	VESTA-177	9

7. **Ajustar la sensibilidad del detector** (SmartHomeSec permite hacerlo de forma bidireccional).

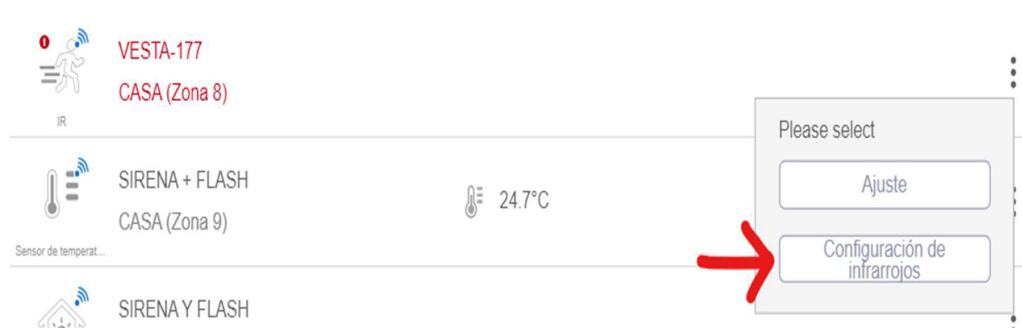

Dentro de la opción de configuración de infrarrojos **disponemos de tres ajustes de sensibilidad:**

- **Inmunidad a mascotas:** filtrará los elementos que se encuentren al nivel del suelo y que pesen hasta 25 kg.
- **Sensibilidad:** el valor por defecto es normal, pero podemos ajustarlo a sensibilidad alta.
- **Detecciones *sleep time*:** si está activo, realizará tres saltos de alarma seguidos antes de dormir el detector.

Inmunidad a mascotas
Please select ▼

Sensibilidad
Please select ▼

3 detecciones sin sleep time
Please select ▼

8. Para probar la detección del equipo hay que **pulsar el botón frontal** del equipo y se pondrá en **modo prueba durante 3 minutos**. Cada vez que detecte, el led rojo **parpadeará durante 2 segundos**.
9. En los ajustes del equipo **podemos elegir** como queremos que reaccione según el **ARMADO / ARMADO EN CASA / DESARMADO**.

Area	24 HR
CASA	<input type="checkbox"/> Alarma
Zona	Respuesta Desarmado
4	Ninguna respuesta
Nombre	Respuesta Armado
VESTA-177	Alarma Instantanea
Bypass	Respuesta Armado en Casa
Apagado	Ninguna respuesta
Debe estar Cerrado	Salida
No	<input checked="" type="checkbox"/> Ninguna respuesta
Anulación Tamper	Respuesta de disparo de zona
Apagado	Ninguna respuesta
Anular Supervisión	Respuesta de restauración
Apagado	Ninguna respuesta
Bypass Anti-masking	
Apagado	
Anulación automática	
Inhabilitar	
Activación	
1	
min (s)	
2	

10. Una vez realizados los ajustes correspondientes, **pulsamos el botón frontal para sincronizar la información con el panel**.



vestasecurity.eu